Godewind Whg. GW23

Ostseeallee 48c, 23946 Boltenhagen
max. 3 Personen, Wohnfläche ca. 54 qm

Die strandnahe Ferienwohnanlage “Godewind“ besteht aus drei unterschiedlichen Häusern mit je 11 Wohnungen, liegt nur 180 Meter zum Sandstrand und der einladenden Promenade. Die Umgebung ist ruhig, nahe von Wiesen und einer Pferdekoppel. Ein kleiner Einkaufsmarkt ist fußläufig bequem erreichbar. In weniger als ca.15 Gehminuten gelangen Sie zum Zentrum von Boltenhagen mit Kurpark, Seebrücke, Dünenpromenade, Konzertbühne, Bäderbahn, Restaurants, Cafe`s und kleinen Geschäften. Der Yachthafen an der Weißen Wiek liegt ca. zwei Kilometer vom Haus “Godewind“ entfernt und lädt zu erholsamen Spaziergängen ein. Herrliche Rad-/Wanderwege befinden sich im nahen Umfeld.

Die familienfreundliche 3-Zimmer-Ferienwohnung “Godewind 23“ bietet Ihnen eine sonnige Terrasse mit Blick ins Grüne. Die geräumige Wohnfläche beträgt 54m². Eine gut ausgestattete Küchenzeile ist vorhanden. Zwei separate Schlafzimmer ermöglichen Ihnen einen erholsamen Aufenthalt. Eine Belegung ist mit bis zu 3 Personen möglich. Gäste mit Hund sind herzlich willkommen.

Es empfängt Sie ein geräumiger Wohnbereich mit einer gemütlichen Couch, Fernseher, Musikanlage sowie einem Essbereich. Die offene Küchenzeile ist in den Wohnbereich integriert und ermöglicht Ihnen bei Bedarf die Eigenversorgung. Herd, Backofen, Mikrowelle, Dunstabzug, Kaffeemaschine, Wasserkocher, Toaster, Kühlschrank mit integr. Gefrierfach sowie Geschirrspüler sind vorhanden. Ihre zubereiteten Mahlzeiten können Sie am Esstisch zu sich nehmen, oder während der wärmeren Jahreszeit gerne auf der saisonal möblierten Süd-/Ost Terrasse. Für kleine Kinder steht ein Kinderhochstuhl gebührenfrei bereit.

Für entspannte Nächte stehen Ihnen zwei separate Schlafzimmer zur Verfügung. 1x mit Doppelbett und Kleiderschrank. 1x mit Einzelbett und Wäscheregal. In diesem Appartement erfolgt eine regelmäßige, zertifizierte Matratzen- und Polsterreinigung.
Ihr Auto parken Sie kostenfrei auf einem reservierten PKW-Außenstellplatz, direkt vor dem Haus. Ebenso gehört ein Fahrradabstellraum zur Wohnung.

Boltenhagener Appartement & Immobilien Service GmbH
Ostseeallee 10
23946 Boltenhagen
Telefon 038825 - 3778-10
www.urlaub-in-boltenhagen.de
info@urlaub-in-boltenhagen.de

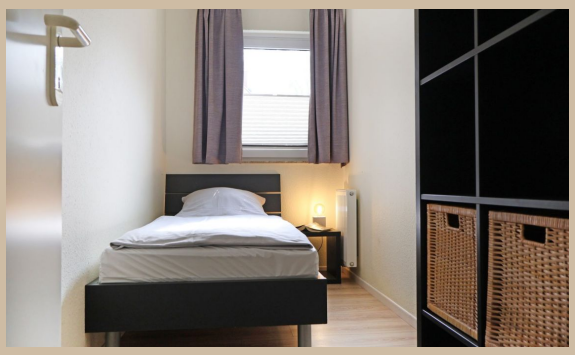

Zeitraum 2025		
bis	allg.	
	1.Tag inkl. ER	w. Tag
15.06.25	161,00 €	69,00 €
01.07.25	171,00 €	79,00 €
15.09.25	184,00 €	92,00 €
01.11.25	171,00 €	79,00 €
22.12.25	151,00 €	59,00 €

Zeitraum 2026		
bis	allg.	
	1.Tag inkl. ER	w. Tag
06.01.26	184,00 €	92,00 €
01.04.26	151,00 €	59,00 €
15.06.26	161,00 €	69,00 €
01.07.26	171,00 €	79,00 €
15.09.26	184,00 €	92,00 €

Bettwäsche (16 €) & Handtücher (12 €) pro Person auf Wunsch. Einschließlich der Kosten für Strom, Wasser und Heizung. Zuzüglich der Kosten für Kurtaxe. Die Buchungsgebühr beträgt 20 €. Haustiere gestattet. RAUCHEN NICHT GESTATTET.

Boltenhagener Appartement & Immobilien Service GmbH

Ostseeallee 10
23946 Boltenhagen
Telefon 038825 - 3778-10
www.urlaub-in-boltenhagen.de
info@urlaub-in-boltenhagen.de