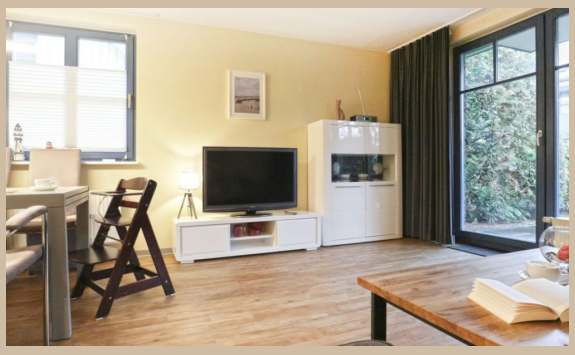

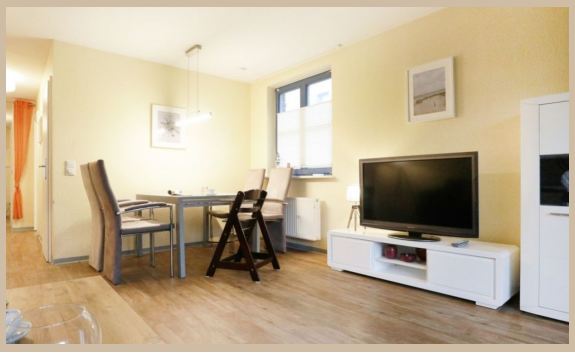

Papillon Whg. Pa11/1

inkl. WLAN

Kastanienallee 24, 23946 Boltenhagen
max. 4 Personen, Wohnfläche ca. 55 qm

Das familienfreundliche Feriendorf “Papillon“ ist eingebettet in eine parkähnliche Anlage mit altem Baumbestand. Die strandnahe Wohnung „“Papillon 11/1 liegen ruhig, dennoch zentral zu guten Einkaufsmöglichkeiten. Zum feinsandigen, saisonal DLRG überwachten Badestrand gelangen Sie in nur ca. 250 m. Das Ortszentrum von Boltenhagen mit Kurpark, Konzertbühne, 290 m langer Seebrücke, Dünenpromenade mit Meerblick, Bäderbahn und zahlreichen Freizeitmöglichkeiten sowie kulturellen Angeboten ist fußläufig bequem erreichbar.

Die familienfreundliche 2-Zimmer Erdgeschoss Ferienwohnung “Papillon 11/1“ ist komfortabel eingerichtet und verwöhnt mit sonniger Terrasse, Grillmöglichkeit und Gartennutzung. Die Wohnfläche beträgt 55m². Eine moderne Küchenzeile sowie ein separates Schlafzimmer und Duschbad sind vorhanden. Eine Belegung ist mit bis zu vier Personen möglich. WLAN nutzen Sie kostenfrei. Gäste mit Hund sind herzlich willkommen.

Es empfängt Sie ein behaglich möblierter Wohn-/ Essbereich mit einem großen Komfortsofa, welches mit wenigen Handgriffen zu einem bequemen Schlafsofa mit zwei zusätzlichen Schlafmöglichkeit umfunktioniert werden kann. Technische Unterhaltung bieten ein Fernseher, Musikanlage USB/ MP3 sowie gebührenfreies WLAN.

Die in den Wohnbereich integrierte Küchenzeile ist offen gestaltet und bestens ausgestattet mit: Ceranfeldherd, Backofen, Dunstabzug, Kühlschrank mit integr. Gefrierfach, Kaffeemaschine, Toaster, Wasserkocher u.v.m. Somit bietet diese Ferienwohnung ideale Voraussetzungen für Gäste, die sich eigenständig mit Mahlzeiten versorgen möchten. Ihre zubereiteten Mahlzeiten nehmen Sie an einem Esstisch zu sich, oder während der wärmeren Jahreszeit gerne auf der saisonal möblierten Süd-Terrasse mit Grillmöglichkeit.

Auch das separate Schlafzimmer lädt mit einem Doppelbett (180cm x 200cm), Kleiderschrank und einem Fernseher zum Wohlfühlen ein. Zudem besitzt die Wohnung ein geräumiges Tageslicht Duschbad mit Waschtisch und WC vorhanden. Die familienfreundliche Ausstattung umfasst einen Kinderhochstuhl, Kinderreisebett und auch einen Bollerwagen.

Des Weiteren ist die Nutzung von Waschmaschine & Wäschetrockner ist im Haus gegen Gebühr möglich. Gerne können Sie mit Ihrem Hund anreisen. Ihren PKW parken Sie kostenfrei auf dem reservierten Außenstellplatz, der sich am Haus befindet.
Herzlich willkommen in der Ferienwohnung “Papillon 11/1“.

Boltenhagener Appartement & Immobilien Service GmbH
Ostseeallee 10
23946 Boltenhagen
Telefon 038825 - 3778-10
www.urlaub-in-boltenhagen.de
info@urlaub-in-boltenhagen.de

Zeitraum 2025						
bis	allg.		3 Pers.		4 Pers.	
	1.Tag inkl. ER	w. Tag	1.Tag inkl. ER	w. Tag	1.Tag inkl. ER	w. Tag
28.05.25	129,00 €	35,00 €	134,00 €	40,00 €	139,00 €	45,00 €
15.06.25	149,00 €	55,00 €	154,00 €	60,00 €	159,00 €	65,00 €
30.06.25	169,00 €	75,00 €	174,00 €	80,00 €	179,00 €	85,00 €
17.08.25	179,00 €	85,00 €	184,00 €	90,00 €	189,00 €	95,00 €
15.09.25	169,00 €	75,00 €	174,00 €	80,00 €	179,00 €	85,00 €
01.10.25	129,00 €	35,00 €	134,00 €	40,00 €	139,00 €	45,00 €
05.10.25	149,00 €	55,00 €	154,00 €	60,00 €	159,00 €	65,00 €
23.12.25	129,00 €	35,00 €	134,00 €	40,00 €	139,00 €	45,00 €
26.12.25	149,00 €	55,00 €	154,00 €	60,00 €	159,00 €	65,00 €

Zeitraum 2026						
bis	allg.		3 Pers.		4 Pers.	
	1.Tag inkl. ER	w. Tag	1.Tag inkl. ER	w. Tag	1.Tag inkl. ER	w. Tag
04.01.26	179,00 €	85,00 €	184,00 €	90,00 €	189,00 €	95,00 €
02.04.26	129,00 €	35,00 €	134,00 €	40,00 €	139,00 €	45,00 €
07.04.26	149,00 €	55,00 €	154,00 €	60,00 €	159,00 €	65,00 €
13.05.26	129,00 €	35,00 €	134,00 €	40,00 €	139,00 €	45,00 €
15.06.26	149,00 €	55,00 €	154,00 €	60,00 €	159,00 €	65,00 €

Bettwäsche (16 €) & Handtücher (12 €) pro Person auf Wunsch. Einschließlich der Kosten für Strom, Wasser und Heizung. Zuzüglich der Kosten für Kurtaxe. Die Buchungsgebühr beträgt 20 €. Haustiere gestattet. RAUCHEN NICHT GESTATTET.

Boltenhagener Appartement & Immobilien Service GmbH

Ostseeallee 10
23946 Boltenhagen
Telefon 038825 - 3778-10
www.urlaub-in-boltenhagen.de
info@urlaub-in-boltenhagen.de