Papillon Whg. Pa11/7

inkl. WLAN

Kastanienallee 24, 23946 Boltenhagen
max. 8 Personen, Wohnfläche ca. 65 qm

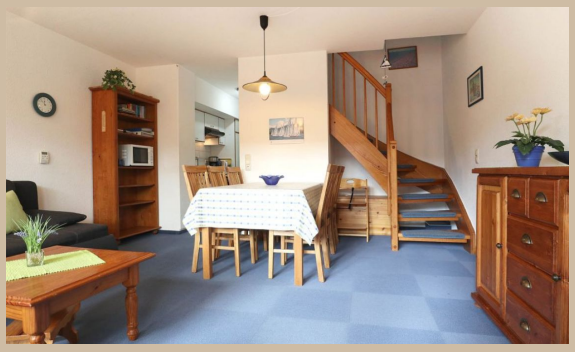

Das familienfreundliche Feriendorf “Papillon“ ist eingebettet in eine parkähnliche Anlage mit altem Baumbestand. Die strandnahe Wohnung „“Papillon 11/7 liegt ruhig, dennoch zentral zu guten Einkaufsmöglichkeiten. Die Umgebung lädt zu erholsamen Spaziergängen ein und für Kinder ist ein kleiner Spielplatz vorhanden. Urlauber mit Hund sind in einigen Wohnungen herzlich willkommen. Zum feinsandigen, saisonal DLRG überwachten Badestrand gelangen Sie in nur ca. 250 Meter. Das Ortszentrum von Boltenhagen mit Kurpark, Konzertbühne, 290m langer Seebrücke, Dünenpromenade mit Meerblick, Bäderbahn und zahlreichen Freizeitmöglichkeiten sowie kulturellen Angeboten ist fußläufig bequem erreichbar.

Die 4-Zimmer Maisonetten Ferienwohnung “Papillon 11/7“ mit Balkon, ist familienfreundlich eingerichtet. Die Wohnfläche beträgt 65m². Eine Küchenzeile, drei separate Schlafzimmer und ein Duschbad sind vorhanden. Eine Belegung ist mit bis zu 8 Personen möglich. WLAN nutzen Sie kostenfrei. PKW- Außenstellplatz ohne Gebühr. Kinderhochstuhl, Kinderbett, Spielzeug. Waschmaschine & Wäschetrockner gegen Gebühr. Wir empfehlen die Belegung mit max. 6 Personen.

Es empfängt Sie ein gemütlicher Wohn-/ Essbereich mit einem Sofa (Schlafsofa mit zwei zusätzlichen Schlafgelegenheiten), weiteren Sitzgelegenheiten und einem großen Esstisch. Technische Unterhaltung bieten ein Fernseher, DVD-Player und Musikanlage. Den Internetzugang über WLAN nutzen Sie kostenfrei.

Die an den Wohnbereich grenzende, integrierte Küchenzeile ist offen gestaltet. Herd, Backofen, Mikrowelle, Dunstabzug, Kühlschrank mit integr. Gefrierfach, Kaffeemaschine, Toaster, Wasserkocher u.v.m. sind vorhanden. Ihre zubereiteten Mahlzeiten nehmen Sie an einem Esstisch mit sechs Sitzgelegenheiten zu sich, oder Sie genießen Ihren Morgenkaffe während der wärmeren Jahreszeit auf dem saisonal möblierten Süd Balkon.

Zudem befindet sich auf der unteren Wohnebenen ein separates Schlafzimmer mit zwei Einzelbetten und Kleiderschrank. Ebenso ist hier ein geräumiges, zweckmäßig ausgestattetes Duschbad mit zwei Waschtischen und WC vorhanden.

Über eine Wohnraumtreppe gelangen Sie in die obere Schlafebene mit zweit separaten Schlafzimmern jeweils mit Doppelbett, Kleiderschrank. Eines der Schlafzimmer ist mit einem 2. Fernseher ausgestattet. Die familienfreundliche Ausstattung umfasst ein Kinderreisebett & Kinderhochstuhl. Auch etwas Spielzeug befindet sich in der Wohnung. Des Weiteren ist die Nutzung von Waschmaschine & Wäschetrockner im Haus gegen Gebühr möglich.

Im Untergeschoss des Hauses befindet sich ein Abstellraum, der z.B. für Fahrräder genutzt werden kann. Ihren PKW parken Sie kostenfrei auf dem reservierten Außenstellplatz, der sich nahe dem Haus befindet.

Herzlich willkommen in der Ferienwohnung “Papillon 11/7“.

Boltenhagener Appartement & Immobilien Service GmbH
Ostseeallee 10
23946 Boltenhagen
Telefon 038825 - 3778-10
www.urlaub-in-boltenhagen.de
info@urlaub-in-boltenhagen.de

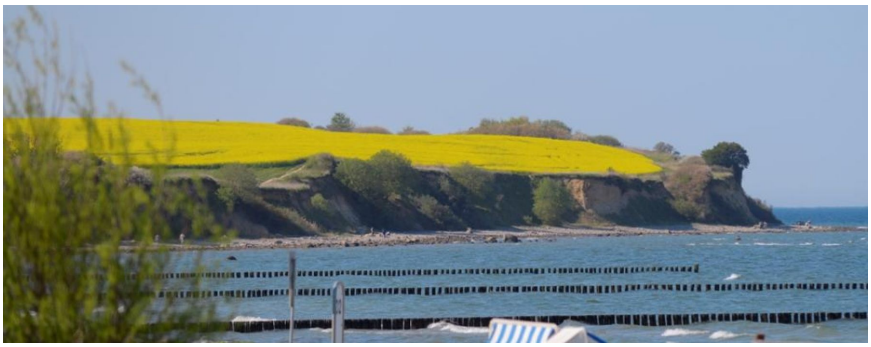

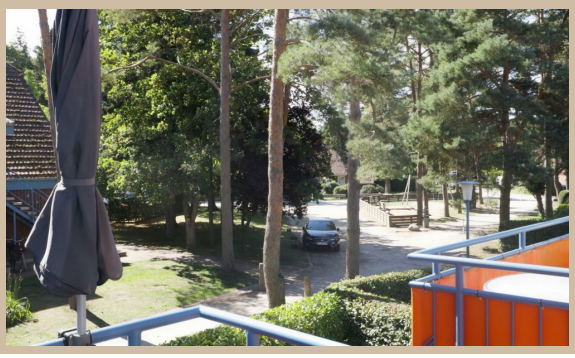

Zeitraum 2025						
bis	allg.		7 Pers.		8 Pers.	
	1.Tag inkl. ER	w. Tag	1.Tag inkl. ER	w. Tag	1.Tag inkl. ER	w. Tag
10.05.25	196,00 €	85,00 €	201,00 €	90,00 €	206,00 €	95,00 €
14.06.25	201,00 €	90,00 €	206,00 €	95,00 €	211,00 €	100,00 €
19.07.25	226,00 €	115,00 €	231,00 €	120,00 €	236,00 €	125,00 €
23.08.25	236,00 €	125,00 €	241,00 €	130,00 €	246,00 €	135,00 €
27.09.25	211,00 €	100,00 €	216,00 €	105,00 €	221,00 €	110,00 €
25.10.25	206,00 €	95,00 €	211,00 €	100,00 €	216,00 €	105,00 €
20.12.25	186,00 €	75,00 €	191,00 €	80,00 €	196,00 €	85,00 €
27.12.25	201,00 €	90,00 €	206,00 €	95,00 €	211,00 €	100,00 €

Zeitraum 2026						
bis	allg.		7 Pers.		8 Pers.	
	1.Tag inkl. ER	w. Tag	1.Tag inkl. ER	w. Tag	1.Tag inkl. ER	w. Tag
03.01.26	236,00 €	125,00 €	241,00 €	130,00 €	246,00 €	135,00 €
01.04.26	186,00 €	75,00 €	191,00 €	80,00 €	196,00 €	85,00 €

Bettwäsche (16 €) & Handtücher (12 €) pro Person auf Wunsch. Einschließlich der Kosten für Strom, Wasser und Heizung. Zuzüglich der Kosten für Kurtaxe. Die Buchungsgebühr beträgt 20 €. Haustiere nicht gestattet. RAUCHEN NICHT GESTATTET.

Boltenhagener Appartement & Immobilien Service GmbH

Ostseeallee 10
23946 Boltenhagen
Telefon 038825 - 3778-10
www.urlaub-in-boltenhagen.de
info@urlaub-in-boltenhagen.de