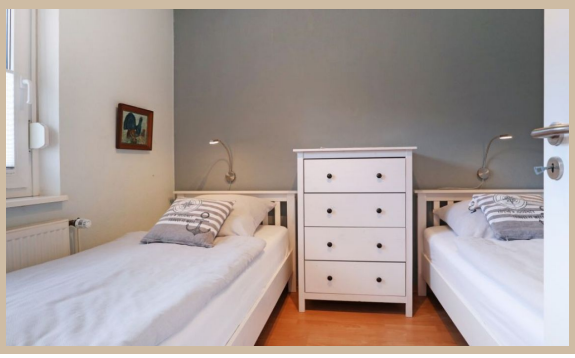

Urlauberdorf 43c

inkl. WLAN

Urlauberdorf 43c, 23946 Boltenhagen
max. 4 Personen, Wohnfläche ca. 54 qm

Dieses Ferienhaus befindet sich in einer Einheit von 4 Häusern in einem Waldgebiet mit altem Baumbestand am westlichen Ortsrand von Boltenhagen. Hier finden Sie erholsame Stille und idyllische Spazierwege in unmittelbarer Nähe zum Naturschutzgebiet.

Im Erdgeschoss dieses Ferienhauses befindet sich der helle, freundliche Wohnbereich (TV und Musikanlage sind selbstverständlich vorhanden) mit Essecke, integrierter Küchenzeile (inkl. Mikrowelle, Geschirrspüler, Kaffeemaschine, Wasserkocher, etc.) und gemütlichen dänischem Kaminofen. Von hier aus haben Sie einen direkten Zugang zur Terrasse und den weitläufigen Grünanlagen. Das Duschbad liegt ebenfalls im Erdgeschoss. Dieses ist zusätzlich mit einer Waschmaschine ausgestattet.

Das Schlafzimmer im Erdgeschoss verfügt über zwei Einzelbetten, das Schlafzimmer im Dachgeschoss ist mit einem Doppelbett ausgestattet. Hier finden Sie auch ausreichend Platz für Ihre Urlaubs-Garderobe. Zudem befindet sich auch noch ein Gäste-WC im Obergeschoss.

Besonders Familien mit Kindern (Kinderbett und Kinderhochstuhl stehen für die kleinen Gäste bereit) können hier einen unbeschwerten Urlaub verleben und sich ausgiebig erholen.

Ein PKW-Stellplatz sowie ein Abstellraum sind direkt vor dem Haus.

Haustiere sind in dem Ferienhaus herzlich willkommen!

Boltenhagener Appartement & Immobilien Service GmbH
Ostseeallee 10
23946 Boltenhagen
Telefon 038825 - 3778-10
www.urlaub-in-boltenhagen.de
info@urlaub-in-boltenhagen.de

Zeitraum 2025						
bis	allg.		3 Pers.		4 Pers.	
	1.Tag inkl. ER	w. Tag	1.Tag inkl. ER	w. Tag	1.Tag inkl. ER	w. Tag
28.05.25	182,00 €	90,00 €	192,00 €	100,00 €	202,00 €	110,00 €
01.07.25	192,00 €	100,00 €	202,00 €	110,00 €	212,00 €	120,00 €
01.09.25	222,00 €	130,00 €	232,00 €	140,00 €	242,00 €	150,00 €
01.11.25	192,00 €	100,00 €	202,00 €	110,00 €	212,00 €	120,00 €
27.12.25	182,00 €	90,00 €	192,00 €	100,00 €	202,00 €	110,00 €

Zeitraum 2026						
bis	allg.		3 Pers.		4 Pers.	
	1.Tag inkl. ER	w. Tag	1.Tag inkl. ER	w. Tag	1.Tag inkl. ER	w. Tag
04.01.26	222,00 €	130,00 €	232,00 €	140,00 €	242,00 €	150,00 €
02.04.26	172,00 €	80,00 €	182,00 €	90,00 €	192,00 €	100,00 €
07.04.26	197,00 €	105,00 €	207,00 €	115,00 €	217,00 €	125,00 €
13.05.26	182,00 €	90,00 €	192,00 €	100,00 €	202,00 €	110,00 €
01.07.26	192,00 €	100,00 €	202,00 €	110,00 €	212,00 €	120,00 €
01.09.26	222,00 €	130,00 €	232,00 €	140,00 €	242,00 €	150,00 €

Bettwäsche (16 €) & Handtücher (12 €) pro Person auf Wunsch. Einschließlich der Kosten für Strom, Wasser und Heizung. Zuzüglich der Kosten für Kurtaxe. Die Buchungsgebühr beträgt 20 €. Haustiere gestattet. RAUCHEN NICHT GESTATTET.

Boltenhagener Appartement & Immobilien Service GmbH

Ostseeallee 10
23946 Boltenhagen
Telefon 038825 - 3778-10
www.urlaub-in-boltenhagen.de
info@urlaub-in-boltenhagen.de